

REFERENCE OBJECT: SAP CAMPUS II WALLDORF

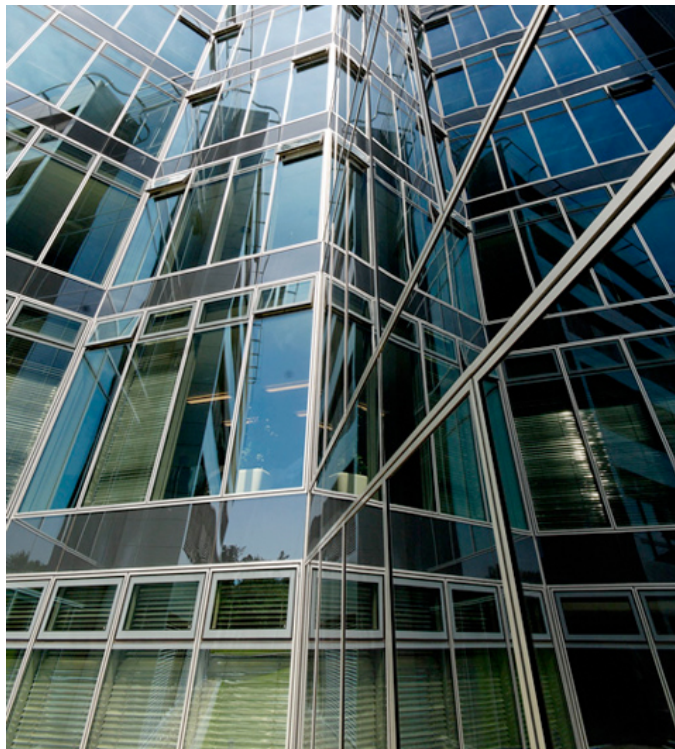

REFERENCE OBJECT: SAP CAMPUS II WALLDORF



Products

- SANCO SILVERSTAR COMBI Neutral 61/32

Reference Object

SAP Campus II
Dietmar-Hopp-Allee 16
69190 Walldorf

Realisation

2006

Bureau of Architecture

Vorfelder Freie Architekten
Hubstr. 1b
D – 69190 Walldorf
0 62 27/82 71-0
0 62 27/82 71-15
buero_vorfelder@t-online.de
www.vorfelder.net

Fabricator

Haskamp GmbH & Co. KG
Metall- und Elementbau
Industriestr. 34
D – 26188 Edewecht
0 44 05/92 88-0
0 44 05/55 50
info@haskamp.de
www.haskamp.de

Otto Rossmannith
Fensterbau GmbH & Co. KG
Fenster- und Fassadenbau
Langgarten 8-10
D – 69124 Heidelberg
0 62 21/78 50 75
0 62 21/78 31 03
info@rossmanith-hd.de
www.rossmanith-hd.de

Glas

Glasfassade:
4.700 m² SANCO SILVERSTAR COMBI Neutral 61/32
inkl. Brüstungsplatten SWISSPANEL BD 62

Anforderungen:
Ganzglasfassade mit zum Teil integrierten Structural Glazing Elementen. Die speziell gewünschte Optik der Kernfassaden zeigt das COMBI-Sonnenschutzglas mit der passenden Brüstungplatte SWISSPANEL BD 62.